

Vue Axo RdC  
Ech :

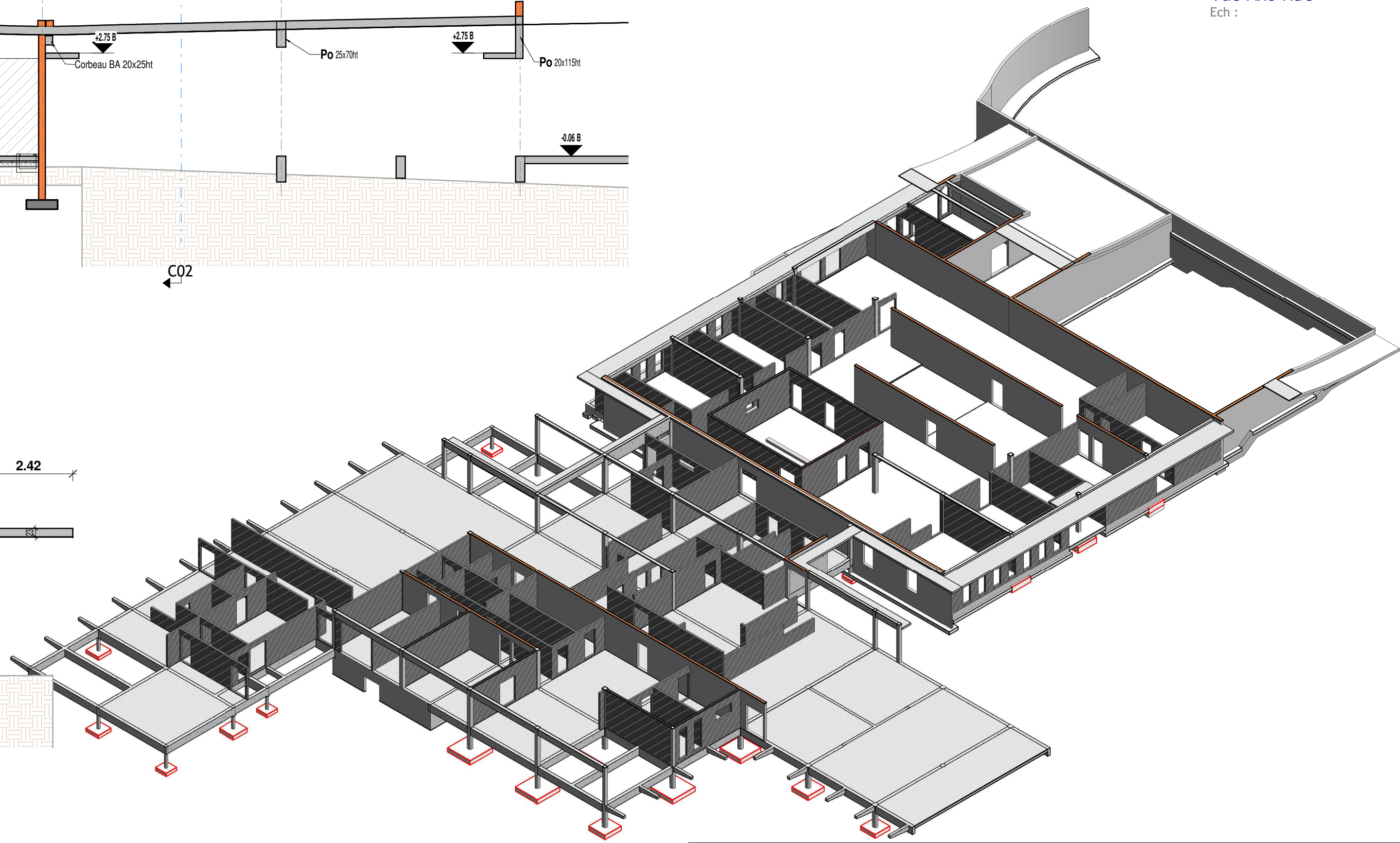

Vue Axo  
Ech :

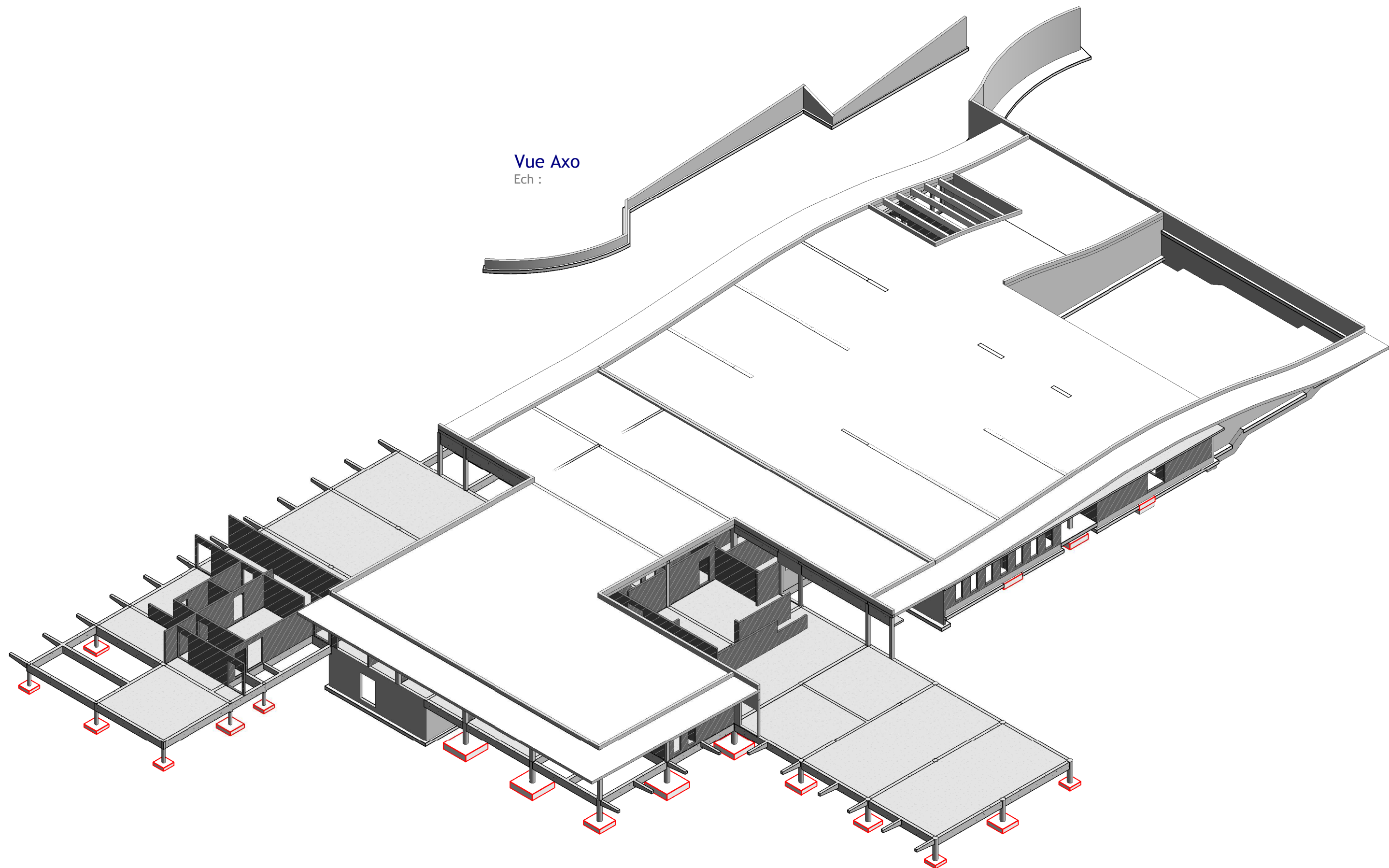

CODE OP: 20-0961	ADRESSE OPERATION	Construction d'un nouvel ENSEMBLE ALIMENTATION-LOISIRS
---------------------	-------------------	---

<b>RSMA</b> 40 ans	MAITRISE D'OUVRAGE	RSMA GUYANE Quartier NEMO - BP 246 97393 Saint Laurent du Maroni	castillo.jose@guyanne-rsma.fr T : 05 94 34 45 07 P : 05 94 34 45 07 petit.micoud@guyanne-rsma.fr P : 05 94 34 45 07
	A ARCHITECTE Mandatire	JUNGLE ARCHITECTURE GROUP Franck Brasselet 2291 Route des plages 97 354 Rémire-Montjoly	T : 05 94 35 77 65 P : 05 94 35 77 65 fag@jagarchi.fr
	B BET Structure Beton Fluides, VRD	BETEM GUYANE Thibaut Dufour Bâtiment A - Porte 2 - Résidence Patagay - Route d'Attila Cabassou 97354 Remire Montjoly	T : 05 94 27 29 41 P : 05 94 40 38 02 F : 05 94 40 38 02 t.dufour@betem.fr
	C BET Structure bois	CBS - CBT Arnaud Maignant/ 2291 Route des plages 97 354 Rémire-Montjoly	T : 00 00 00 00 00 P : 05 94 48 15 60 F : 05 94 48 15 60 maignan@cbs-cbt.com
	D BET Cuisiniste	AC2R Aurélien Blum Vannier/ Maxime Tatraux 3, bis rue du Petit Robinson 78350 Jouy en Josas	T : 01 30 70 60 60 P : 00 00 00 00 00 F : 01 30 77 88 54 contact@ac2r.eu
	E BET Paysage	JNC SUD Anne-Pascale Pertus 5, Rue Gustave Nadaud 69007 Lyon	T : 04 78 72 55 73 P : 06 80 07 37 63 F : 00 00 00 00 00 ap.pertus@jncsud.fr
	F BET HQE/QEA	SOLENER Mohamed Abdesslem 48 Rue Gustave Nadaud 59000 Lille	T : 03 20 41 58 38 P : 06 89 93 43 22 F : 00 00 00 00 00 mohamed.abdesslem@solener.fr
	G CONTROLEUR TITULAIRE SPS	SOCOTEC Rony Therard 128 Chemin Saint Antoine 97321 Cayenne	T : 05 94 30 12 12 P : 06 94 23 89 29 F : 00 00 00 00 00 rony.therard@socotec.com
	H CONTROLEUR SUPPLÉANT SPS	SOCOTEC Leo Yonick 128 Chemin Saint Antoine 97321 Cayenne	T : 05 94 30 12 12 P : 06 94 28 88 78 F : 00 00 00 00 00 yonick.leo@socotec.com
	I CONTROLEUR TECHNIQUE	APAVE 8 Rue Jean-Jacques Vernazza 60193 Marseille	T : 05 94 25 50 92 P : 00 00 00 00 00 F : 00 00 00 00 00 cayenne@apave.com

A	Mai 2022	DG			
IND	DATE	EMETTEUR	A   Mai 2022   Emission Originale	DG	MJ
ECH: 1 : 250	BATIMENT RSMA	PHASE PRO	IND. DATE	OBJET REVISION	DESSIN VERIF.
LOT GO	NIVEAU TN	PLAN N° STR 05	Construction d'un Nouvel Ensemble Alimentation - Loisir Coupes - Vues Axo		